

**Agenzia del Territorio
CATASTO FABBRICATI
Ufficio Provinciale di
Siena**

Dichiarazione protocollo n. SI0129311 del 09/11/2011

Planimetria di u.i.u. in Comune di Sinalunga

Via Trento

civ.

Identificativi Catastali:

Sezione:

Foglio: 52

Particella: 1157

Subalterno: 23

Compilata da:
Buracchi Carlo

Iscritto all'albo:
Periti Edili

Prov. Siena

N. 402

Scheda n. 1 Scala 1:200

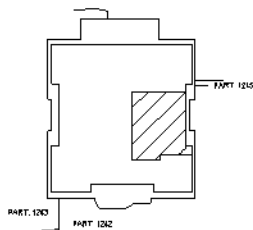

ELABORATO GRAFICO
RIFERIMENTO C.T.
SCALA 1:2000

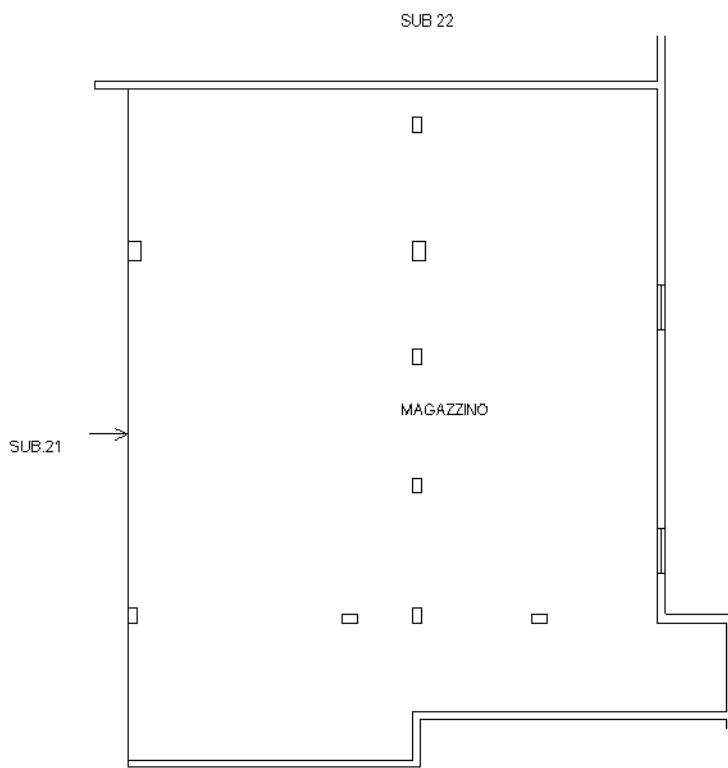

SUB 16
PIANO S1
H=2.50m



Ultima planimetria in atti

Catasto dei Fabbricati - Situazione al 14/11/2017 - Comune di SINALUNGA (A468) - < Foglio: 52 - Particella: 1157 - Subalterno: 23 >
VIA TRENTO piano: S1;